TUTTI I SANTI

Dal Salmo 23/24 Musica di Sergio Militello

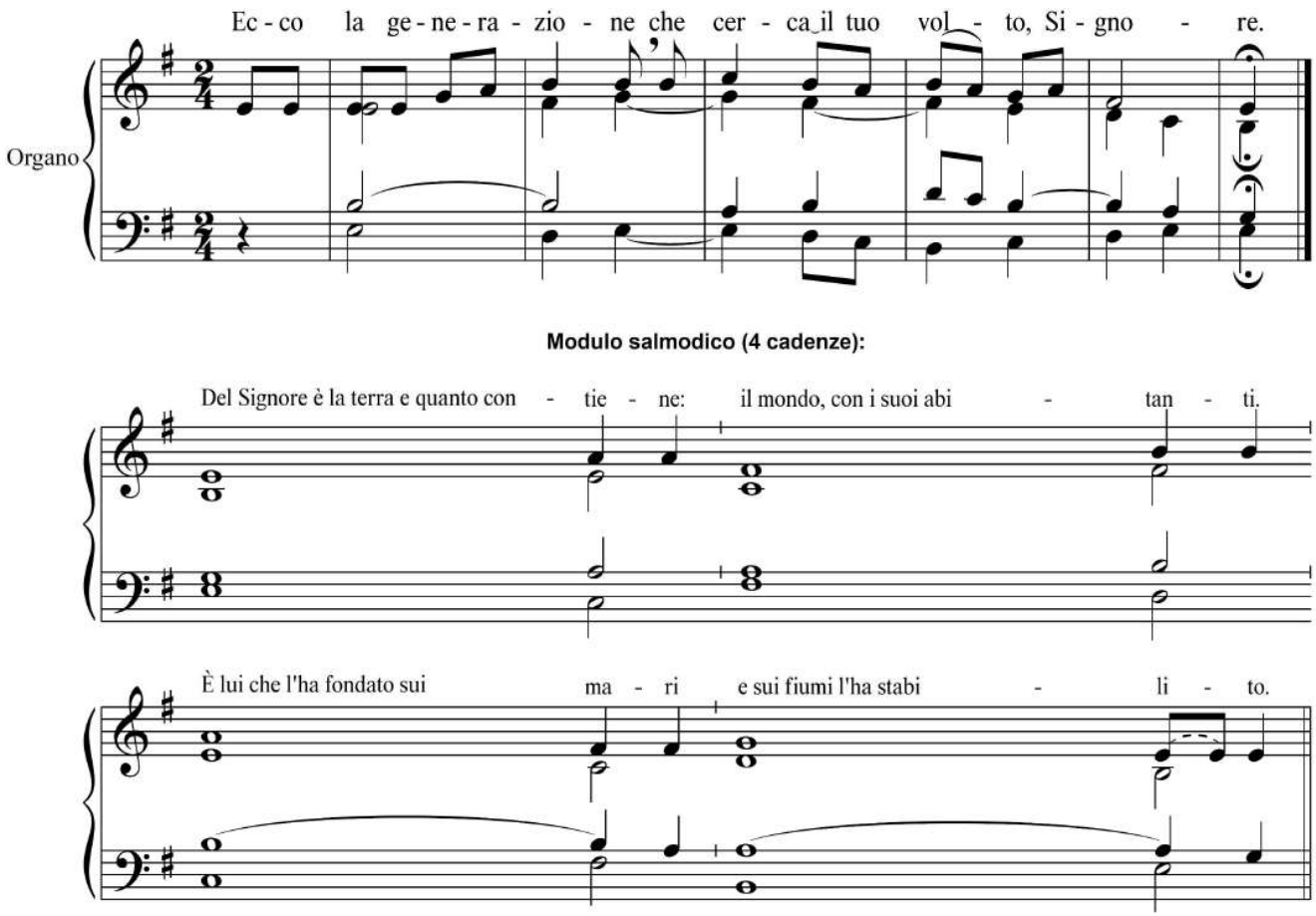

R/. Ecco la generazione
che cerca il tuo volto, Signore.

Del Signore è la terra e quanto contiene: / il mondo, con i suoi abitanti. / È lui che l'ha fondato sui mari / e sui fiumi l'ha stabilito. **R/.**

Chi potrà salire il monte del Signore? / Chi potrà stare nel suo luogo santo? / Chi ha mani innocenti e cuore puro, / chi non si rivolge agli idoli. **R/.**

Egli otterrà benedizione dal Signore, / giustizia da Dio sua salvezza. / Ecco la generazione che lo cerca, / che cerca il tuo volto, Dio di Giacobbe. **R/.**